

LABORATOIRE REGIONAL DE SUIVI DE LA FAUNE
SAUVAGE

LRSFS

TARIFS 2013

SAGIR

DDPP

ASSOCIATIONS

FEDERATIONS

NB/ gratuité des analyses pour les organismes associés qui cotisent annuellement, et des tarifs avantageux de nos expertises pour les organismes partenaires

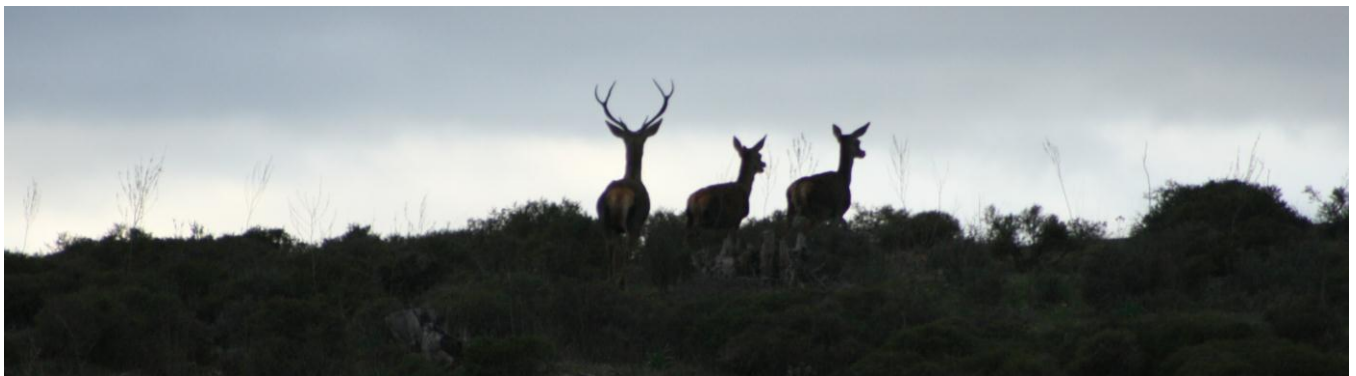

www.laboratoirefaunesauvage.com

SIRET 519 526 438 00014 - APE 9499Z

INFORMATION CONCERNANT L'ENVOIE DES PRELEVEMENTS AU LRSFS

NATURE DU MATERIEL BIOLOGIQUE FOURNI ET SA CONSERVATION

Le laboratoire peut travailler à partir de matériel biologique de diverse nature : cadavres d'animaux, écouvillons, prélèvements (poils, squames), etc....

Les cadavres adressés au laboratoire pour autopsie doivent être acheminés de préférence dans les 12 heures suivant leur mort pour éviter que les lésions initiales ne soient modifiées par l'autolyse post mortem. Si cela n'est pas possible, conserver les cadavres au frais 24 heures maximum ou les congeler.

Pour les écouvillons et autres prélèvements consulter le laboratoire pour la conservation et sa viabilité.

SE PROTEGER

Lors de la collecte d'animaux morts ou moribonds, vous pouvez être exposés à des agents pathogènes d'origine animale (risques zoonotiques).

Comment se protéger ?

- Ne manipuler des animaux vivants ou morts qu'avec des gants à usage unique.
- Ne pas procéder à l'ouverture des animaux trouvés morts
- Prélever l'animal grâce à un sac plastique étanche en le retournant comme un doigt de gant pour éviter de contaminer l'extérieur du sac par un contact avec l'animal
- Refermer le sac de façon étanche grâce à un nœud.
- Mettre le premier sac dans un second et le fermer.
- Se laver les mains après tout contact potentiellement contaminant et se désinfecter avec une solution hydro-alcoolique

LORS DU TRANSPORT

Placer le sac dans une glacière prévue à cet effet (si la taille de l'animal l'autorise). La glacière n'aura pas d'autres vocations que le transport des cadavres.

N B : Les conditions de transport de certains matériels biologiques potentiellement infectieux doivent être réalisées selon les normes fixées par la réglementation ADR.

Pour tout renseignements complémentaire n'hésitez pas nous contacter.

N° LRSFS	
Date de réception	

FICHE LRSFS :

(Remplir le formulaire et l'envoyer au laboratoire avec les prélèvements)

DEMANDEUR :	
PERSONNE QUI REMPLIT LA FICHE :	
Adresse pour résultats et facture	Adresse pour facture, si différente
NOM :	NOM :
Prénom :	Prénom :
Adresse :	Adresse :
N° Tél. :	N° Tél. :
N° Tél. Port:	N° Tél. Port:
E-mail :	E-mail :

NATURE DU MATERIEL BIOLOGIQUE FOURNI :	
ESPECE :	NOMBRE DE PRELEVEMENTS :
DATE MORT :	DATE PRELEVEMENT :
DEMANDE PRESENTEE :	

CONSERVATION DU PRELEVEMENT		
Température ambiante	<input type="checkbox"/>	
Réfrigérateur	<input type="checkbox"/>	
Congélateur	<input type="checkbox"/>	Date de congélation :

PROVENANCE DU PRELEVEMENT	
COMMUNE :	
LIEU DE DECOUVERTE :	

OBSERVATIONS :

TARIFS 2013¹

EXAMEN NECROPSIQUE ET APPARENTE		Prix ^{2,3}
Autopsie : Dissection, Description lésionnelle, Interprétation		
- Animal de moins de 500g		48,00 €
- Animal de 500g à 5kg		71,50 €
- Animal de 5 à 20 kg		95,50 €
- Animal de plus de 20 kg		119,00 €
Forfait de désinfection (selon le risque infectieux)		
- Risque 1		12,00 €
- Risque 2		18,00 €
- Risque 3		24,00 €
BACTERIOLOGIE. PARASITOLOGIE. MYCOLOGIE.		Prix ^{2,3}
Examen bactérioscopique ou coloration spéciale (Stamp, Ziehl)		19,00 €
Examen bactériologique en culture		37,00 €
Antibiogramme avec 12 antibiotiques		25,00 €
Examen parasitologique direct		19,00 €
Examen parasitologique après enrichissement		31,00 €
Recherche d'échinocoques à partir d'intestins de renards		85,00 €
Examen mycologique direct et en lumière de Wood		19,00 €
Examen mycologique en culture		37,00 €
Dermatophyttest		59,50 €
DIAGNOSTIC DES MALADIES DES ABEILLES ET DU COUVAIN		Prix ^{2,3}
Diagnostic de la maladie du couvain	Couvain	
Loques (américaine, européenne), mycoses...		59,50 €
Diagnostic des maladies des abeilles	Lot d'abeilles	
Acariose, varroatose, nosérose, ...		59,50 €
Intoxication (sous traitance)		
DIAGNOSTIC DES MALADIES DES POISSONS		Prix ^{2,3}
Autopsie, examen bactériologique et parasitologique.		
Lot 1-5 poissons		59,50 €
RECHERCHE PARASITAIRE BAC A SABLE		Prix ^{2,3}
Recherche parasitaire. 1 bac à sable.		83,50 €

¹ Tarifs votés le 07 janvier 2013 par le CA

² TVA non applicable. Article 293 B du Code général des impôts

³ Il faut ajouter à l'ouverture de chaque dossier 2€ qui correspondent à un forfait de frais administratifs

TESTS IMMUNOCHROMATOGRAPHIQUES SUR MEMBRANE	Prix ^{2,3}
Parvovirose	20,00 €
Péritonite infectieuse féline (PIF)	20,00 €
Duo virus de la leucose féline (Felv) et le virus d'immunodéficience	20,00 €
Zoonose chlamydiose (Chlamydia psittaci)	20,00 €

ANALYSES SUPPLEMENTAIRES

Lorsque le laboratoire ne réalise pas en routine certaines analyses telles que la toxicologie, l'histologie... il fait appel à d'autres laboratoires. Dans ce cas, des frais de conditionnement, d'expédition et d'analyses supplémentaires vous seront facturés.

CONDITIONNEMENT ET CONFECTION D'UN COLIS	Prix ^{2,3}	
	Normal	Refrigeré
Petit	13,00 €	15,50 €
Moyen	17,00 €	19,00 €
Grand	19,00 €	25,00 €

EXPEDITION DE COLIS	Prix ^{2,3}
Colis ne contenant pas de matières infectieuses	Tarif de la poste
L'envoi de matière infectieuse ou de produits biologiques potentiellement infectieux se fera par un transporteur agréé conformément à la réglementation ADR)	Tarif du transporteur agréé

AUTRES PRESTATIONS	Prix ^{2,3}
Identification bibliographique d'insectes	37,00 €
Identification d'ectoparasites	37,00 €
Participation à des études	Nous consulter
Participation à des projets de recherche	Nous consulter
Formation et conseil	Nous consulter
Aide à la publication	Nous consulter

¹ Tarifs votés le 07 janvier 2013 par le CA

² TVA non applicable. Article 293 B du Code général des impôts

³ Il faut ajouter à l'ouverture de chaque dossier 2€ qui correspondent à un forfait de frais administratifs